RELATIONS DEPARTMENT
RESEARCH LIBRARY

المستر همرشولد الأمين العام للامم المتحدة يصل الى موسكو امس

اجتماعه بالمسيو جروميكو احد اقطاب الاتحاد السوفيتى للبحث في شئون السياسة الدولية

زيت رافين للمتانة
RAVOIL
الوكلاء : متشل كوتس

صحيفة يومية تصدرها
الشركة العربية للطبع والنشر
بمكة المكرمة
رئيس التحرير المسئول
فؤاد شاكر

البلاد السعودية
صحيفة الشعب العربي السعودي

الاشتراكات
٤٠ ريالا فى الداخل
٦٠ ريالا فى الخارج
الاعلانات
يتفق بشأنها مع ادارة الجريدة
المكاتبات
الخاصة بالتحرير ترسل الى رئيس التحرير
الخاصة بالادارة ترسل الى مدير الادارة

استعملوا
NIDO
نيدو
يوجد عند جميع البقالين

العدد ٢٧١١ (٤ صفحات) مكة المكرمة – الثلاثاء ٥ رمضان ١٣٧٧ هجرية – ٢٥ مارس ١٩٥٨ ميلادية – ٤ الحمل ١٣٣٦ شمسية (٣ قروش) السنة الثانية والعشرون

تشريف سمو الامير فيصل ولى العهد المعظم ورئيس مجلس الوزراء الى جده مساء امس

هذه منة جديدة ويد بيضاء لجلالة الملك المعظم

يطوق بها جيد شعبه في هذا الشهر الكريم

هذه منة جديدة لحضرة صاحب الجلالة الملك المعظم ، ويد بيضاء من ايادى جلالته الكثر التى تطالعنا بين كل وقت وآخر ، ونحن لا نأتى بجديد ، اذا قلنا ان جلالته – حفظه الله – يأتينا كل يوم بجديد ، وتطالعنا من اياديه الناصعة كل يوم منة جديدة ، ومن احدث هذه المنن وتلك الايادى اللفتة الملكية التى شع قبسها فى آفاق البلاد وهى تفضله حفظه الله بمنح حضرة صاحب السمو الملكى الامير فيصل ولى عهده المعظم ، السلطات الكاملة لرسم سياسة الدولة الداخلية والخارجية والمالية والاشراف على تنفيذها ، وهذه النواحى الثلاث هى اهم واخطر جهاز فى كل دولة على وجه ، واصلاحها يشمل اصلاح كل شئ ولم يقف جلالته عند هذا الحد من النواحى الهامة الخطيرة المتعلقة بحياة المملكة العربية السعودية والشعب السعودى ولكنه تفضل حفظه الله فأولى بعنايته ورعايته ناحية لها من الاهمية العضوى والمكانة فى حياة البلاد ما لا تخفى اهميته ، وهى موضوع – العملة الصعبة – فأمر حفظه الله ببحثها وحلها .

هذه اللفتة الملكية الكريمة من جانب جلالته ، تدل الى اى مدى يعنى عاهلنا المفدى بأجل وادق شؤون بلاده ورعاياه ، وهى تدعونا الى ان نبتهل الى الله تعالى بالدعاء لجلالته بطول العمر وزيادة التوفيق ، جزاء هذه اليقظة المتأصلة فى نفسه الكريمة للسهر على مصالح شعبه وبلاده . ونحن الذين نشهد كل يوم ايادى جلالته الكريمة المتلاحقة لا يعوزنا البرهان ولا التدليل على مدى هذه العناية من جلالته ، ولكننا لا نستطيع ان نمر بمثل هذا النبأ السار الخطير الذى سوف يكون له اثره البهيج فى حياة المملكة والشعب دون ان نتوجه بالتقدير والدعاء لجلالته ، وهو كل ما نملك من وسائل الشكر والثناء .

ولقد قابل الشعب السعودى المخلص لجلالة مليكه وعاهله المفدى ، هذا الصنيع الجديد الذى طوق به جيد الوطن والشعب ، بكل ما يمكن التعبير به والتعبير عنه ، من الثناء والشكر والدعاء ، وحسبنا ان ترتفع الاكف فى ضراعة وابتهال الى الله تعالى ان يطيل حياة جلالته الغالية ويزيد فى توفيقه لاعلاء شأن هذه البلاد ورخائها ورغدها .

ولقد طالع القراء بعد ذلك ، فى انبائها المنشورة بهذه الجريدة امس كيف قابل حضرة صاحب السمو الملكى الامير فيصل ولى العهد المعظم ورئيس مجلس الوزراء هذه المنة الكريمة من لدن جلالة الملك المعظم بالشكر والثناء والتقدير .. وكانت اول بادرة من بوادر الخير ان تفضل سموه حفظه الله وامر فى الحال بتشكيل اللجان الفنية التى تحقق تنفيذ الرغبة الملكية الكريمة وتحقق الاهداف السامية التى قصدت اليها . ولقد تجلت اهمية ذلك كله فى الكلمة الرشيدة الجامعة التى تفضل سموه بتوجيهها الى افراد الشعب العربى السعودى ، والتى تجلت فيها الحكمة العالية المثالية الرفيعة ، التى تحقق اكرم هدف تسمو اليه البلاد ويسعد به الوطن فى عبارات قصيرة جامعة ، بليغة المعنى سامية الاداء ، جمعت دستورا جديدا لاكرم المبادئ النبيلة .

ان سموه الكريم قد وضع دستورا بليغا مجملا فى عبارات قصيرة فى غنى عن الاطالة والاكثار يطلب الى المواطنين تفهمه والعمل به وان المواطنين لا شك انهم مقبلون على تلبية هذا الطلب فى رغبة وطواعية لما ينطوى عليه من مصلحة خاصة وعامة لهم دون سواهم ، وهذه هى الكلمات الحكيمة الخالدة التى تتحقق سعادة البلاد والشعب بتحقيقها والتى قالها سموه الكريم : –

« اطلب من جميع موظفى الدولة ، ومن ابناء الشعب معاونتى فى هذا الامر الخطير بما يرضى الله سبحانه وتعالى ، ثم يؤمن الغاية ، التى يرتجيها حضرة صاحب الجلالة الملك المعظم من موظفى دولته وابناء شعبه كما اطلب من كل فرد من موظفى الدولة ان يحاسب نفسه فمن كان محسنا فليزدد فى احسانه ومن كان مسيئا فليقلع عن اساءته وسيجازى المسئ بغير هوادة ، كما ان المحسن ستكون له الحسنى وزيادة سائلا الله العون والتوفيق للجميع ..

اجل يا صاحب السمو الملكى ، انه مطلب متواضع نبيل يستحق منا التلبية والطاعة وانه لدستور يمثل نبل الخلق والدعوة الى كل خير وفلاح ، والعمل على تحقيق كل مصلحة عامة ، فليس هناك وراء حساب الضمير حساب الاوازع القوة والسلطان فمن كان مسيئا فليقلع عن اساءته وسيجازى المسئ بغير هوادة وانه الحق كل الحق ، وانت بالقوامة على الحق ورعايته جدير والف جدير كما ان المحسن ستكون له الحسنى وزيادة ، وان المحسن سيكون الحسنى وزيادة فى الدارين عاجلا وآجلا .

وفقك الله ايها الامير الجليل العظيم ، لما انت بسبيله وجدير به من اصلاح يحقق مصالح الوطن والشعب ، وحقق على يديك الكريمتين وفى ظل حضرة صاحب الجلالة مولانا الملك المعظم عاهلنا المفدى وحسن ارشاده وتوجيهه ، كل ما يصبوا اليه جلالته من خير لبلده وشعبه ، ادام الله جلالته ومتعه بحياته الغالية السعيدة .

فؤاد شاكر

وصل الى جدة مساء أمس حضرة صاحب السمو الملكى الامير فيصل ولى العهد المعظم ورئيس مجلس الوزراء قادما من الرياض ، وكان فى استقبال سموه الكريم بمطار جدة عدد كبير من كبار رجال الدولة

والوجهاء والاعيان والكبراء ورؤساء الدوائر الذين ازدحم بهم المطار على سعته ، وقد تشرف بالسلام على سموه والترحيب بمقدمه الميمون حيث لقى الجميع من لدن سموه كل عطف واكرام .

فمرحبا بمقدم سموه الكريم وعلى الطائر الميمون .

التكهنات حول نتائج

مساعى همرشولد فى روسيا

موسكو – ى . ب : وصل المستر داج همرشولد الامين العام للامم المتحدة الى موسكو ليله اول امس قادما من هلسنكى فى محاوله للتغلب على الازمه التى وصلت اليها محادثات نزع السلاح بين الشرق والغرب تمهيدا لعقد مؤتمر القمة ..

ومن المنتظر ان يجرى المستر همرشولد محادثات مع كبار الزعماء السوفييت حول المسائل الدولية الهامه والتى لها علاقه بالامم المتحدة ، وسيمكث المستر همرشولد فى موسكو حتى يوم الخميس القادم .

وذكر المراقبون أن المستر همرشولد قد يحاول اقناع السوفييت للرجوع الى لجنة السلاح الدولية . وكانوا قد انسحبوا منها بعد انتهاء المفاوضات التى جرت فى لندن فى الصيف الماضى ..

وتقول وكالة اليونايتد برس ان المستر همرشولد قد يبحث المقترحات السوفياتية الاخيرة حول انشاء وكالة دولية للاشراف على الابحاث الخاصة بالفضاء الخارجى ..

ويعتقد بعض المراقبين ان المستر همرشولد يامل فى اقناع السوفييت بالتساهل حول بعض القضايا الثانوية الخاصة بعقد مؤتمر القمة وذلك لتقريب وجهات النظر بين الشرق والغرب ويقول هؤلاء المراقبون ان المستر همرشولد ينوى ايضا الوقوف على وجهات نظر الزعماء السوفييت حول بعض المشاكل الدولية للعمل على تعزيز مكانة الامم المتحدة فى اعين كل من الغرب والشرق .

هذا وذكر فى لندن ان الامين العام للامم المتحدة قد يقترح على السوفييت فكرة بحث قضية نزع السلاح فى مؤتمر القمة على ان تحال النتائج التى سيتوصل اليها المؤتمر فيما بعد الى الامم المتحدة

آخر ساعة

همرشولد يجتمع بجروميكو

تفيد آخر الانباء التى تلقيناها عن زيارة همرشولد لموسكو انه قد اجتمع بالمستر اندريه جروميكو وزير الخارجية السوفياتية فى موسكو ليلة امس وقد حضر هذا الاجتماع ايضا المستر كوزنيشوف النائب الاول لوزير الخارجية الذى كان قد اجتمع بالامين العام على انفراد قبل ذلك .

وقد امتنع المستر همرشيلد عن التصريح بشئ عما دار بينه وبين وزير خارجية الاتحاد السوفييتى وتفيد الانباء التى نقلتها وكالة اليونايتد برس من موسكو ان المستر همرشولد اجتمع بعد ذلك الى المستر خروشيشيف السكرتير الاول للحزب الشيوعى السوفياتى بحضور المستر جروميكو .

تيتو يفوز

فى الانتخابات العامة

بلغراد – ى . ب – تفيد النتائج الواردة عن الانتخابات العامة التى جرت فى يوغوسلافيا انه قد اعيد انتخاب الرئيس تيتو واعضاء حكومته باغلبية ساحقة . فقد حصل المارشال تيتو على ٣٧ر٣٢٤ صوتا من مجموع اصوات الدائرة التى رشح نفسه عنها والبالغة ٣٧ر٧٥ صوتا .

وكان من بين الزعماء اليوغوسلافيين الذين اعيد انتخابهم المستر رانكوفيك نائب رئيس الجمهورية .

كاتب اندونيسى يتحدث عن مشاهداته

فى المملكة العربية السعودية

(راديو مكة المكرمة)

زار المملكة العربية السعودية قبل شهور الحاج عبد الملك كريم امر الله من اخواننا الاندونوسيين ومن مشاهير الكتاب هناك والمستشار الدينى بوزارة الشؤون الدينية الاندونوسية .. والحاج عبد الملك كريم يعتبر من ساهم بجهد كبير فى تعريف الشعب الاندونوسى بالكثير من العادات والتقاليد والاخلاق العربية الصحيحة بكتاباته المثالية فى الصحف والمجلات وله مؤلفات عديدة باللغة الاندونوسية يتداولها الشعب الاندونوسى بشغف ولهفة لما تحتويه هذه المؤلفات من حقائق علمية نافعة .

وهنا يحدثنا الكاتب الحاج عن الاثر العظيم الذى تركته زيارته لهذه المملكة فى نفسه كما يشيد بالجهود الموفقة التى يبذلها عاهل الجزيرة فى سبيل تحقيق حياة سعيدة لشعبه المخلص الامين .. وفيما يلى نص الكلمة التى كتبها الحاج عبد الملك كريم تحت عنوان هذا التطور العظيم :

هذا التطور العظيم

ان ما سمعته من اخواننا الحجاج الاندونيسيين الذين أنعم الله عليهم باداء فريضة الحج فى السنتين الماضيتين قد أثار فى نفسى الشوق الى رؤية البلاد المقدسة عن كثب لاشاهد بعينى رأسى مدى التقدم الذى خطته المملكة العربية السعودية منذ أن أديت فريضة الحج قبل ثلاثين عاما وبعد أن قمت بمهمة عضوية بعثة الحج الاندونيسية قبل ٧ سنين .

ورغبت فى أن تكون زيارتى هذه المرة فى غير موسم الحج لئلا يكون قيامى باداء المناسك يحول بينى وبين البحث والاطلاع الكافى .

ابديت رغبتى هذه لسعادة الشيخ عبد الرءوف الصبان الوزير السعودى المفوض بجاكرتا حيث أجاب قائلا : ان شاء الله ستحقق امنيتكم .

فكان ان أتيحت لى الفرصة الطيبة لحضور جلسات ندوة الدراسات الاسلامية بلاهور ومن هناك تشرفت بتلبية دعوة المؤتمر الاسلامى بالقاهرة الذى يرأسه صاحب الجلالة الملك سعود المعظم

وفى مصر فوجئت بلقاء سعادة الشيخ عبد الرؤوف الصبان الذى يقضى اجازته هناك ، ثم قدم لى تذكرة طائرة الى جدة لأكون ضيفا على حكومة حضرة صاحب الجلالة الملك سعود المعظم . فما أعظم سرورى وفرحتى بتلك الفرصة الطيبة والمنة العظيمة ..

وفى الساعة الواحدة من مساء السبت ١ فبراير ٥٨ وصلت بنا الطائرة الى جدة .. وقبل أن تهبط بنا الطائرة شاهدت الفرق الشاسع بين جدة قبل ثلاثين عاما وجدة قبل ٧ سنين وما هى عليه الآن .. ان رؤية جدة من الجو ليلا لا تقل روعة من رؤية كراتشى وجاكرتا والمدن الكبيرة فى الشرق انها مغمورة بالنور كمدينة لم احلم بها قط .. كنت لا أتوقع ان أنزل بفندق من الدرجة الاولى كالفنادق التى سبق أن نزلت بها مثل فندق هوفمان ببندونج وفندق ديزايندیز بجاكرتا . ان الخدمة التى وجدتها بفندق قصر الكندرة لا تقل عن الخدمة التى لقيتها بنيويورك وواشنطن .. حقا ان العزيمة الجبارة قد جعلت الآمال العظيمة حقيقة واقعة وصيرت جدة عروس البحر الاحمر بكل معنى الكلمة .

ثم قمت بأداء العمرة .. ان المسافة من جدة الى مكة التى كنت قبل ثلاثين عاما أقطعها فى مدة يومين على ظهر الجمل أقطعها اليوم فى مدة ساعة واحدة فقط .. ان الطريق الى مكة لم يكن غريبا عنى لأننى قد شاهدته قبل ٧ سنين ، انما الذى أثار اعجابى الشديد ودهشتى العظيمة هو المسعى بشكله الحالى وقد اطلعنى رفيقى على جدار المسجد التى لا تزال فى دور الانشاء ، فما وسعنى الا أن قلت الله أكبر .. انى لا أعدو الحقيقة اذا قلت ان المسجد الحرام سيصبح أعظم مسجد فى العالم وجدير بمكة أن تكون عاصمة الاسلام ..

ويوم الخميس ١٨ رجب قصدت الى المدينة المنورة لأحضر صلاة الجمعة بالمسجد النبوى ، واخترت ركوب السيارة لتعود بى الذكرى الى ما قبل ٣٠ عاما حين كنت اقاسى حرارة الشمس المحرقة فى الصحراء القاحلة وكنت قبل ٧ سنين زرت المدينة المنورة بالطائرة قبل اتمام طريق السيارات .. انى الآن أقطع المسافة بين جدة والمدينة المنورة فى بضع ساعات

البقية ص ٢

الجوانب المشرقة الزاهية

فى حياة المملكة العربية السعودية

اذاع راديو مكة الحديث التالى :

الجوانب المشرقة الزاهية فى نهضة المملكة الصحية والعلمية والعمرانية والاجتماعية اكثر من ان تعد واكبر من ان تحصى ففى هذه الفترة القصيرة من تاريخ بلادنا حقق جلالة الملك المعظم لهذه المملكة ما تصبو اليه من مشاريع نافعة كانت كلها بداية الخير ونقطة الارتكاز لهذه الرفاهية الصحية والعلمية والاجتماعية التى نلمسها اليوم ، وهذا العمران الذى يتخلل كل مدينة وقرية فى هذه المملكة الواسعة لهو الدليل على مدى الجهد الذى يقوم به حفظه الله فى حملة الاصلاح العامة التى تغمر كل جزء من بلادنا العزيزة .

وما نشاهده اليوم من تقدم ورقى فى كافة مرافق حياتنا كان بالامس القريب حلما حققته عناية الله ثم رغبة ملك كريم يريد النهوض ببلاده والسعى الى ما تصبو اليه من رفعة ومنعة .

وفى الايام القليلة الماضية زار المملكة العربية السعودية وفد منظمة الصحة العالمية حيث كان فى استقبالهم بمطار الظهران معالى وزير الصحة الذى اطلعهم بنفسه على الجهود التى بذلتها حكومة جلالته فى القضاء على المرض والاوبئة فى هذه الجزيرة الواسعة . وكانت رحلة قصيرة استغرقت بضعة ايام شاهد ضيوفنا فيها الخبر والدمام والرياض وجدة والطائف ولمسوا بانفسهم العناية المبذولة فى هذا السبيل . وكانت المستشفيات والمستوصفات هدف زيارتهم ورأوا كيف تم بناء هذا العدد الكبير من مستشفياتنا ومستوصفاتنا ، فى وقت لا يعتبر فى عمر الزمن بالوقت الكافى فى توفر كل هذا العدد الكبير من المستشفيات والمستوصفات بالالات المعقدة والاطباء الاختصاصيين ، وفى مثل هذه الفترة القصيرة لهو حدث له اكثر من مغزى ومعنى وعنوان دليل فانما يدل على أن هذه البلاد قد خطت قدما فى سبيل التقدم والازدهار وكانت الدهشة البالغة قد ارتسمت فى أعين ضيوفنا وهم يشاهدون عظمة البناء فى سبيل الخير .

وجاء تقرير الوفد مشرفا يؤكد على اننا قد قطعنا مرحلة كبيرة فى العناية بالناحية الصحية فى بلادنا واستمعنا الى كلمة رئيس الوفد وهو يشكر معالى وزير الصحة على هذه الفرصة التى هيأتها له حكومة جلالة الملك بزيارة هذه البلاد والاطلاع على

البقية ص ٢

صيدلية اسلام
الصيدلية الشعبية
شارع فيصل – جدة

حي على الصلاة

الفجر ٣٢ر١٠ الاشراق ٤٩ر١١
الظهر ٥٧ر٥ العصر ٢٣ر٩
مدفع١ ٢ و٧ مدفع٢ ٦ و١٠

الإذاعة السعودية

١٣٧٧/٩/٥ هـ

فترة الظهيرة

٠٠ر٢ الفتاح ـ قراءة مواد الفترة
٠٢ر٢ القرآن الكريم ـ ما تيسر من سورة ـ السجدة ـ تلاوة الشيخ زكي داغستاني
٢٢ر٢ قرات لكم ـ للاستاذ حامد صوان
٣٠ر٢ نشرة الاخبار الاول
٤٥ر٢ ختام ـ السلام الملكي

فترة ما قبل الغروب

الفتاح ـ حديث
القرآن الكريم ـ ما تيسر من سورة ـ الحاقة ـ تلاوة الشيخ ابو العينين شعيشع
مدفع الافطار ـ اذان المغرب
ختام

فترة ما قبل العشاء

الفتاح ـ القرآن الكريم ـ ماتيسر من سورة ـ الشورى ـ تلاوة الشيخ محمود على البنا
مقتطفات ادبية
ركن المنزل ـ تكتبه السيدة ليل جوده ـ ويقدمه عبد الله راجح
نشرة الاخبار الثانية
اذان العشاء ـ ختام

فترة السهرة

٣٠ر٩ الفتاح ـ قراءة مواد الفترة
٣٥ر٩ القرآن الكريم ـ ماتيسر من سورة ـ ابراهيم ـ تلاوة الشيخ محمد الطوخي
٥٠ر٩ حديث
٠٠ر١٠ موسيقى
١٠ر١٠ زاوية الصحة ـ يقدمها عبد الرحمن قصاب
٣٠ر١٠ نشرة الاخبار الثالثة
٤٥ر١٠ الحان مختارة
٠٠ر١١ كل ليلة ـ برنامج يخرجه شريف العلمي
١٠ر١١ موسيقى
١٥ر١١ تمثيلية
٤٥ر١١ موسيقى واناشيد
٠٠ر١٢ من غير عنوان ـ برنامج يقدمه احمد عبد الحميد ـ واحمد سالم
٣٠ر١٢ موسيقى واناشيد
٤٥ر١٢ نشرة الاخبار الرابعة
٠٠ر١ نشيد البريمى ـ ختام ـ السلام الملكي

فترة السحور

الفتاح ـ القرآن الكريم ـ ماتيسر من سورة ـ الانبياء ـ تلاوة الشيخ منصور الشامي الدمنهوري
مقتطفات ادبية
عزف منفرد
حلاوه ـ برنامج منوعات ـ كتبه محمود عصمت ويخرجه شريف العلمي
موسيقى
ختام ـ السلام الملكي

حركة السفر بالطائرات من المملكة واليها

الطائرات المسافرة

تغادر مطار جدة غدا ـ الاربعاء ـ طائرة كونفير قاصدة الى المدينة المنورة ومنها الى القاهرة .

وتغادر جدة طائرة كونفير قاصدة الى الرياض فدمشق وبيروت .

وتغادر جدة طائرة داكوتا قاصدة الى الطائف ومنها الى تربة وبيشة وابها ونجران .

الطائرات القادمة

وتصل الى جدة غدا ـ الاربعاء ـ طائرة كونفير قادمة من المدينة المنورة والقاهرة .

وتصل الى جدة طائرة داكوتا قادمة من الطائف وتربة وبيشة وابها ونجران .

الصيدليات المناوبة

ليلة الاربعاء ٧٧/٩/٦

في مكة ـ صيدلية فهمي ـ شارع الملك

في جدة ـ مخزن ادوية الحبشي ـ باب مكة .

المعروض للبيع

معروض للبيع كامل الستة الدكاكين وخلفها مقعدين بمنافعها وديوان بمنافعه الشرعية وحوش الكائنة بالحلقة بمحلة النقا فكل من له رغبة في الشراء فليراجع عمر مخلص بدكان حامد مخلص بسوق المعلا بجوار المركز .

٢ ـ ٣

فقد رخصة سواقة

يعلن جازع بن محمد عولقي أن رخصته رقم ١٣٠٨ تاريخ ٧٥/٥/٢٣ هـ فقدت منه ويرجو ممن يعثر عليها ان يسلمها له بمكتب الشيخ محمد خليل عناني وله مكافأة .

حوطة بني تميم تتبرع لنصرة الجزائر

بخمسين ألف ريال سعودي

(راديو مكة)

لا تزال التبرعات تنهال على اللجان المختصة بيوم الجزائر في جميع انحاء المملكة وقد ابرق الينا حضرة صاحب السمو الملكي امير الرياض انه تلقى برقية من سعادة امير حوطة بني تميم يقول فيها ان اهالي بني تميم والقرى التابعة لها ما ان تبلغوا نداء جلالة العاهل المفدى لمساعدة اخواننا عرب الجزائر حتى توافدوا على مقر اللجنة لدفع التبرعات يدفعهم الى ذلك القدوة الحسنة بجلالة الملك المعظم . وقد بلغ مجموع التبرعات حتى يومنا هذا ٥٠ الف ريال ولا تزال اللجنة تواصل عملها . حفظ الله جلالة الملك ذخرا وملجا للاسلام والمسلمين .

الباكستانيون المقيمون بالمملكة يتبرعون للمجاهدين الجزائريين

باثنى عشر ألف ريال

(راديو مكة)

جاءنا من السيد بشير احمد السكرتير الثاني لسفارة الباكستان بانه استجابة للنداء الذي وجهه حضرة صاحب الجلالة الملك المعظم بشان مساعدة اخواننا المجاهدين في الجزائر فقد هب ابناء الباكستان المقيمون في هذه المملكة لنصرة اخوانهم في الدين المجاهدين في الجزائر واخذوا يتبرعون بما جادت به نفوسهم وقد بلغ مجموع ما تبرع به اخواننا الباكستانيون المقيمون في المنطقتين الشرقية والغربية مبلغ اثنى عشر الف ريال .

واننا اذ نشيد باريحيتهم نحو اخوانهم في الجزائر نتمنى لهم طيب الاقامة في هذه البلاد تحت رعاية حضرة صاحب الجلالة الملك المعظم .

فائدة دينية ..

سؤال وجواب

جاءنا من الاستاذ الكبير الشيخ عبد الله خياط انه تلقى سؤالا من احد القراء في موضوع زكاة الذهب والفضة ، وطلب منه أن يكون الرد على صفحات جريدة البلاد السعودية ليستفيد منه العموم . وفيما يلي ما كتبه الينا الاستاذ عبد الله خياط :

كتب الى سائل يستفسر عن ربع العشر المقرر اخراجه شرعا في زكاة الذهب والفضة وعما يساوى من الريالات السعودية والذهب وذلك لمناسبة اخراج بعض الناس زكاة اموالهم في رمضان وطلب أن ينشر الرد على صفحات جريدة البلاد السعودية ، واستجابة لرغبة السائل اكتب هذه السطور:

أولا ـ ان استخراج ربع العشر يعرف بعملية حسابية بسيطة هي عبارة عن ضرب الربع في العشر وايضاح العملية هكذا :

$\frac{1}{4} \times \frac{1}{10} = \frac{1}{40}$ وهو ربع العشر المطلوب

ثانيا ـ كل مال من ذهب او فضة يراد اخراج زكاته يقسم على ربع العشر الموضح آنفا ، فمثلا مائتا ريال يراد اخراج زكاتها تقسم على ربع العشر فتكون العملية هكذا :

٢٠٠ على $\frac{1}{40}$ = ٥ ريال وهو ربع العشر المطلوب اخراجه ومثله في الذهب ..

وعملية اخرى قد تكون اخصر وامثل بالنسبة للعامة وهي اخراج اثنين ونصف في كل مائة من ذهب او فضة فهي تساوي ربع العشر .

بدعة الكيلو ؟!

ابتدع بعض الباعة الذين يزاولون تجارتهم في ضواحي جدة كالبغدادية وغيرها من المحلات ، بدعة البيع بالكيلو ، فكلما سألت أحدهم عن سعر حاجة من الحاجيات اجابك بان الكيلو يساوي كذا !! ولما كان المتعارف عليه هنا وفي جميع البلاد الاسلامية والعربية ان الميزان المعروف والمتعامل به هو الاقة ، فقد جاءت هذه البدعة في غير صالح الاهلين لأن الفارق كبير بين الكيلو والاقة يبلغ الربع وهذا الفارق يدخل بسهولة ويسر الى جيب البائع المحترم !!

والغريب حقا أن ينفرد أولئك الباعة في ضواحي جدة بهذه البدعة السيئة في حين أن كل الباعة من الاهلين في داخل البلدة لا يعرفون غير الاقة ولا يتعاملون بغير الاقة .

لهذا نهيب ببلدية جدة الموقرة ونرجو من سعادة رئيسها الهمام أن يلقي عنايته على هذا الموضوع الهام ويردع أولئك الباعة عن بدعة استعمال الكيلو ويلزمهم باحترام موازين ومكاييل البلد الذي يعيشون فيه .

رسالة العلا

لمراسلنا ـ على عودة السويرحي البلوي :

العلا بلدة واسعة ومكتظة بالسكان ، ويبلغ عدد سكانها ١٥٠٠٠ الف نسمة على الاقل وانها جارة لبلدة الرسول الاعظم صلوات عليه وسلامه ، تقع من جهة الشمال وكما قيل : سل عن الجار قبل الدار .. لهذا نلفت نظر حكومتنا الجليلة الى انها زراعية ولا شك في خصوبة ارضها ويكثر فيها النخيل والمياه الجارية فوق سطح الارض وان الحكومة ايدها الله توالي كل اهتمامها لتحسين طرقها الى الامام ، وان اهالي بلدة العلا يلتمسون من حضرة صاحب الجلالة مولانا الملك المعظم عطفه على هذه البلدة ورفع مستواها الى الامام لتزدهر هذه البلدة أما تصليح الخط الممتد من المدينة المنورة الى العلا فقد سبق أن التمسنا من سمو وزير المواصلات تصليح هذا الطريق الذي أوقف حركة السيارات الذاهبة الى العلا والقادمة . وان وزارة المواصلات الموفقة قد قامت بكثير من المشاريع الحيوية التي من شأنها دفع البلد الى الامام والتقدم والازدهار تحت ظل حامي الحرمين الشريفين أسد الجزيرة الساهر على خدمة الوطن العزيز الملك المعظم ..

وبالمناسبة ، نلتمس من وزارة الزراعة العناية بهذه البلدة وفتح فرع زراعي لها أسوة بالمدن الاخرى وبذلك تتمكن بلدة العلا من الازدهار التام راجين لها التقدم تحت ظل عاهلنا المفدى .

اجتماعيات

سمو الامير
فواز بن عبد العزيز

قدم من الرياض بطريق الجو البارحة صاحب السمو الملكي الامير فواز بن عبد العزيز فنرحب بقدوم سموه

سمو الامير
مشعل بن تركي

غادرنا الى الرياض بطريق الجو امس صاحب السمو الامير مشعل بن تركي في رعاية الله وسلامته .

سمو الامير
فهد بن سعد

وصل الى جدة قادما من الرياض جوا امس صاحب السمو الامير فهد بن سعد فنرحب بقدوم سموه .

سعادة وكيل
وزارة الصحة السعودية

غادر جدة بطريق الجو امس صاحب السعادة الدكتور بشير الرومي وكيل وزارة الصحة السعودية قاصدا الى الرياض . رافقته السلامة .

سعادة السيد
ظفر الله خان

سافر الى المدينة المنورة بطريق البر سعادة السيد ظفر الله خان بقصد زيارة مسجد الرسول الكريم صحبته السلامة .

سعادة وكيل
وزارة الاوقاف اليمنية

قدم من الرياض بطريق الجو امس سعادة السيد محمد بن محمد اسماعيل وكيل وزارة الاوقاف اليمنية فنرحب بقدوم سعادته .

سعادة الاستاذ
احمد عبد الجبار

وصل الى جدة بطريق الجو امس سعادة الاستاذ احمد عبد الجبار معاون الشئون السياسية لرئيس ديوان مجلس الوزراء قادما من بيروت فنرحب بقدوم سعادته .

سعادة الشيخ
فهد بن كريديس

قدم من الرياض امس سعادة الشيخ فهد بن كريديس فنرحب بقدوم سعادته .

القادمون والمسافرون

قدم من الرياض امس الشيخ محمد باخيضر مدير مكتب زينل التجاري .

وقدم من المدينة المنورة الشيخ جميل ابو زيد من اعيان جدة .

وقدم من عدن الدكتور السعودي عبد القادر عبد الله جان .

وقدم من القاهرة امس السيد عبد السميع عبد العظيم للعمل موظفا بمؤسسة الطباعة والصحافة

وقدم من الرياض امس الشيخ عبد القادر عثمان مدير شركة المحروقات

وقدم من القاهرة القائمقام سيد مكرم خليل الخبير بوكالة الامن العام .

وسافر الى القاهرة امس الاستاذ فهد بن عبيكان سكرتير خاص صاحب السمو الملكي الامير عبد المحسن بن عبد العزيز .

وسافر الى القاهرة امس السيد سعد احمد حسن قباني رئيس المكتب العقاري التجاري

وسافر اليها ايضا كل من السيد علي بن سعد الناصر والسيد عباس احمد سالم الجوهري من تجار مكة .

وسافر الى بيروت السيد ابراهيم زواوي .

جوانب مشرقة ..

بقية المنشور على ص ١

مرافقها الصحية في اكثر من مدينة وقرية وقال سيادته . ان هذا النشاط الصحي المتزايد الذي يغمر السهل والجبل من بلادكم لهو دليل آخر على تقدم البلاد ورقيها وانني لارجو ان اتمكن من زيارة بلادكم مرة اخرى لارى الجهود الكريمة الموفقة وهي تبذل في سبيل الغاية النبيلة من توفير العلاج للملايين من بناء هذه المملكة السعيدة علاجا مجانيا يشمل جمهرة عظيمة من المواطنين الذين كانوا لا يستطيعون قبل اليوم الحصول على الدواء . ويحقق الفائدة المرجوة من وراء المحافظة على صحة الملايين من ابناء هذا الشعب السعودي الكريم .

البضائع والسلع الواردة لميناء جدة

ابنخرة دوتاتلان من مصوع ٧٧/٨/٢٩

عدد	
٥٩١٦	فواكه
١٧٢	خضار
٦٠٨٩	

الباخرة الناصر من كولومبو وعدن ٧٧/٨/٢٩

عدد	
٤٥٣٧	ماكولات
٢٦٤٧	شاهي
٣٠٠	بن قهوة
٢٦٩٨	غنم
٥٧٤	بضاعة
١١٦٥٦	

الباخرة روبرت تدفن من همبرج روتردم وبرين ٧٧/٨/٢٨

عدد	
٣٣٠٦	ماكولات
١٠٠٠	سكر
٣٤٩٥	بضاعة
٧٨٠١	

الباخرة انفريد من مرسيليا ونابولى ٧٧/٨/٢٨

عدد	
١٥٢٠	ماكولات
١٥	ادوية
٢٨٦٣	بضاعة
٤٣٩٨	

الباخرة انفرولتها من هبمرج وروتردام ٧٧/٨/٢٩

عدد	
٣٤٩	ماكولات
١٩٧٢	بضاعة
٢٣٢١	

الباخرة مريعا من مصوع ٧٧/٨/٢٩

عدد	
٣٤٠	ماكولات
٢٣٥٠	موز
٢٦٩٠	

الباخرة فيتنام من كولومبو ٧٧/٨/٢٩

عدد	
٣٥٠٨	شاهي

لباخرة ميباخا من السويس والاسكندرية ١٣٧٧/٨/٣٠

عدد	
٥٠٠	جبس
٥٠٠٠	أسمنت
٢٠٠	ماكولات
١٤	ادوية
٣٢٠	بضاعة مختلفة
١٠٥٣٤	

الباخرة سيفان تريستا ٧٧/٨/٣٠

عدد	
٧٦٢١٦	خشب
٢٧٥	ماكولات
٤٧٥	بضائع مختلفة
٧٦٩٦٦	

الباخرة تالودى من السويس ٧٧/٩/١

عدد	
١٠٠	بقر
٩٠٠	غنم
١٠	جمال
١٠١٠	

الباخرة موردفست من بنكوك

عدد	
١١٩١٩	أرز
٢	بضاعة
١١٩٢٢	

الباخرة جوزيتنا من بيروت

عدد	
١٠٤٠٠	تفاح

الباخرة رضواني من بوباى ٧٧/٩/١

عدد	
١٣٦	هيل
١٩٤٦	بضائع مختلفة
٢٠٨٢	

الباخرة لطائف من السويس ٧٧/٩/٢

عدد	
١٠٠	جبن
١٧٦٠	فواكه
٤٢٨	بضائع مختلفة
٢٢٨٨	

كاتب أندونيسي يتحدث

بقية المنشور على ص ١

فقط في طريق مستقيم تتخلله مناظر رائعة بديعة وقد مررت في مدة وجيزة على رابغ ومستورة وصحراء بدر ذات التاريخ المجيد .. وقد ازددت ايمانا بالمعجزة التي اسرى الله بالنبي محمد صلى الله عليه وسلم من مكة الى بيت المقدس .. ان مشاهدة المسجد النبوي بعد توسعته في مدة لا تتجاوز سنة ونصف كل ذلك مما لا يحلم به آباؤنا من قبل يثير الاعجاب والدهشة .. ان العالم يتطور بسرعة هائلة وهذا التطور قد شمل البلاد المقدسة وبحكمة صاحب الجلالة الملك سعود وولي عهده سمو الامير فيصل أطال الله عمرهما فان المسلمين في مشارق الارض ومغاربها قد ذاقوا من ثمار ما أفاء الله على جلالة الملك سعود من النعم العظيمة والايمان القوي وبذلك ازدادت محبة الامم الاسلامية لحامي الحرمين الشريفين .. ان الامن قد بدأ يستتب في عهد والده رحمه الله واليوم في عهد جلالة الملك سعود يتمتع المسلمون باداء نسك الحج في راحة وغبطة ، لم يسبق لها مثيل في تاريخ هذه الجزيرة .. وقد سبق لسمو الامير فيصل ان شرف أندونيسيا بزيارته أثناء انعقاد مؤتمر باندونج وقد احتشد الاهلون على جوانب الطريق الذي مر عليه سموه للتمتع بمشاهدة وجهه الباسم وهم يتذكرون نعمة الامن في البلاد المقدسة .

وأخيرا فما ان تناقلت الانباء عن بشرى اعتزام جلالة الملك سعود لزيارة بلادنا أندونيسيا حتى فاض الشعور بالبشر والفرح قائلين متى يا ترى موعد قدوم ذلك الملك العظيم العادل ؟ لاشك انه سيزور جزر أندونيسيا العديدة حتى يشاهد مقدار المحبة التي نكنها لمن غمرنا برعايته وعطفه أثناء اداء مناسك الحج ..

وبعد .. أرجو أن أعود الى بلادي حاملا هذه البشرى السعيدة

رجاء

الى سعادة رئيس بلدية جدة

بما أن سعادتكم قد امرتم بوضع صناديق في كل محلة لكي يضع الاهالي (القمائم) فيها وقد اصدرتم أمرا للمتعهد بنقلها يوميا الى خارج البلدة ولكن هذه القمائم تبقى في مكانها مدة لاتقل عن ثلاثة ايام قبل ان ياتي العمال لنقلها الى مكانها في خارج البلدة وهذا ما لا ترضونه لما تسببه من المكروبات والبعوض ، وهذه القصة واقعة في كل محلة وخصوصا في محلة المظلوم فنرجو من سعادتكم التكرم بالحزم على المتعهد بنقل « القمامة » يوميا لكي لا يتعرض الاهالي لأذاها .. أرجو من الله أن يوفقكم لما فيه خير هذه البلدة التي تعد عروس البحر الاحمر .

عبدالقادر بكر باقيس

النشاط الثقافي المدرسي

مباراة رياضية

كان يوم الاربعاء الماضي موعدا لاقامة مباراة بين كل من فريق منتخب المدارس وزميله فريق النصر العربي السعودي ، مساهمة من الفريقين في تخصيص دخلها مساعدة للجزائر .. وما ان حان بدء المباراة حتى برز كل من الفريقين يمثلان شبابا وطنيين تسودهم روح رياضية عالية وبعد أن أخذ كل منهم مركزه ، دوت صفارة الحكم معلنة بدء المباراة وسرعان ما ساد الموقف شيء من الحماس ، وأبدى كلا الفريقين من الفن ما أدهش المتفرجين، وانتهى الشوط الاول دون اصابات .. وحينما دوت صفارة الشوط الثاني وجدد كل من اللاعبين عزمه واستعاد قواه لخوض المعركة من جديد طمعا في كسب الجولة ، تضاعف الحماس وتجلت روح الرياضة بمعناها الصحيح .. وبحق فلقد كانت مباراة رائعة فاز فيها فريق النصر على فريق منتخب المدارس باصابة واحدة . تهانينا للفريقين لما لمسناه في لاعبيهما من تقدم يبشر بالخير في عالم الرياضة .. فالى الامام يا شباب الرياضة ، حقق الله فيكم الآمال وانا لمنتظرون .

مشاهد

دار الايتام بالمدينة

المدينة من عبد الجبار مرزا :

في صباح يوم الاربعاء الماضي قام طلبة دار الايتام بالمدينة المنورة بالرحلة الختامية بمناسبة حلول شهر رمضان المبارك الى جهة السلطانه ، وكان يوما ممتعا جميلا ، وبعد تناولهم طعام الغداء بدأوا في حفل افتتح بآيات من كتاب الله رتله عيد حمد ثم تلاه ابراهيم سلمان بكلمة عن الدار وفضلها ثم قصيدة عن علو الهمة من عبد الله عبد الرحمن ثم أزيح الستار عن فصل واحد من تمثيلية فكاهية من وضع واخراج الاستاذ محمد حميدة الطيب بين فيلسوف يتهته وأطرش وعامي .

وقد مثل دور الفيلسوف المتهته مراسلكم عبد الجبار مرزا ومثل دور الاطرش عبيد الله غالي ومثل دور العامي ياسين أحمد ثم تقدم علي منور بكلمة ثم قصيدة من عبيد غالي وهنا تقدم الاستاذ عبدالرحمن عثمان فالقى قصيدة عصماء وقد استعيدت أبياتها مرارا ثم نشيد الملك سعود ، وارتجل الاستاذ السيد احمد الرفاعي احد أساتذة الدار كلمة شكر فيها المدعوين والحاضرين جميعا ، واختتم هذا الحفل بالقرآن الكريم ثم نشيد تحية الملك ، وكان وقت الغروب قد ازف فعادوا مكررين النشيد والهتاف للعاهل المفدى .

مناقصة توريد دواليب حديد

لزوم مصلحة البرق والبريد

تعلن وزارة المواصلات انها طرحت في المناقصة العلنية توريد خمسين دولاب حديد كبير بدرفتين لزوم مصلحة البرق والبريد حسب الشروط الموضحة

١ ـ يكون سعر العطاء تسليم مخازن المصلحة بمكة المكرمة
٢ ـ يوضح في العطاء مدة التوريد
٣ ـ يرفق بالعطاء خطاب ضمان بنكي ٢٪ من قيمة العطاء يزاد الى ١٠٪ عند رسو المناقصة
٤ ـ اذا تأخر من ترسو عليه المناقصة عن تسليم الدواليب في الوقت المحدد في العطاء سوف تخصم الوزارة ٣٪ من قيمة العطاء عن كل اسبوع تأخير .
٥ ـ كما تود الوزارة احاطة الراغبين في الاشتراك في هذه المناقصة بانها سوف لا تلزم من ترسو عليه المناقصة بالحصول له على رخصة استيراد أو فتح خطاب اعتماد بعملة صعبة لحساب توريد هذه الدواليب .
٦ ـ يجب ان ينص العطاء موافقة مقدمة على جميع الشروط الموضحة بعاليه وسوف يستبعد كل عطاء مخالفا لذلك

تقدم العطاءات داخل ظرف مختوم بالشمع الاحمر معنونا باسم حضرة صاحب السمو الملكي وزير المواصلات وسيتم فتح المظاريف المقدمة في هذه المناقصة يوم الاحد ٧٧/٩/١٧ الموافق ٦ ابريل ١٩٥٨ وكل عطاء يقدم بعد هذا التاريخ سيعاد لمقدمه .

طلب ناسخ آلة عربي ـ انجليزي لجامعة الملك سعود بالرياض

تعلن جامعة الملك سعود بالرياض عن حاجتها الى «ناسخ» كاتب آلة باللغتين العربية والانجليزية فمن يجد في نفسه الكفاءة فليتقدم الى الجامعة بمقرها في ساحة الملز .

اعلان من المديرية العامة للزكاة والدخل

ترجو المديرية العامة للزكاة والدخل من عموم الافراد والشركات الذين يتقدمون اليها أو لفروعها بخطابات أو شيكات مراعاة وضع الطوابع النظامية عليها والا فستضطر الى اهمالها .

محلات عاشور

مكة ـ جدة ـ الرياض
تقدم للجمهور الكريم
ابتداء من ٥ رمضان المبارك
خمسين نوعا من الاقمشة وكل نوع في ستة الو

ستصل الينا احدث ما انتجته المصانع باوروبا من الاقمشة النسائية مطرزة ومقصبة ونايلون ستان طابع وستان ساده الى غير ذلك من الاشكال التي لم ترد سابقا باسعار لا تزاحم

بشرى سارة للمواطنين

يسرنا ان نعلن للمواطنين الكرام نبأ تأسيس المكتب التجاري للمقاولات المعمارية والاستيراد وان المكتب على استعداد تام للقيام بأعمال الانشاء والتعمير والرسم والزخرفة تحت أشراف مهندس فني شعارنا الاتقان في العمل وارضاء العملاء .

احمد نحاس
الفلق ـ مكة المكرمة

الاهتمام بنصرة الجزائر فى رنية

رنيه – من سعد بن محمد ابوحميد باللاسلكى :

ما ان طلع فجر اليوم الخامس عشر من شعبان الذى حدده صاحب الجلالة الملك المعظم لمساعدة أهل الجزائر حتى بدأت جموع المواطنين تتوافد على قصر الامارة حيث تقرر مكان الاحتفال وقد حضر الاجتماع رؤساء الدوائر الحكومية وكبار أهل البلد وفى الساعة الرابعة افتتح سعادة أمير رنية الاحتفال بكلمة شرح للحاضرين فيها هدف المساعدة والتبرع لعرب الجزائر ثم تلاه فضيلة قاضى رنية وسرد بعض الدلائل من القرآن الكريم والاحاديث النبوية فى فضل المساعدة لأهل الجزائر فى موقفهم الحاضر ثم تليت بعد ذلك نصوص البرقيات الواردة بهذا الخصوص وتقدم بعد ذلك احد أعضاء هيئة الامر بالمعروف فالقى كلمة حمد وشكر وحض على التبرع لعرب الجزائر ، ثم تلاه كاتب هذه الرسالة بكلمة شرحت فيها للحاضرين وضع الجزائر من جميع نواحيها ، موقعها الجغرافى وعربها ودين أهلها وكيف استولى عليها الاستعمار وماذا عمل بهم وبدينهم وعروبتهم وكيف ثاروا على المستعمر منتقمين لدينهم وحريتهم وشرحت الكلمة الفرق بين حشود المستعمرين من آلات الحرب الحديثة وبين الوطنيين العزل من السلاح وما يلاقيه عرب الجزائر اليوم من تقتيل وتعذيب وتشريد وأوضحت الكلمة أن هذه الفضيلة التى استهلها العاهل العظيم بعطفه وسخائه جديرة بالاقتداء والاعتبار واختتمت هذه الكلمة بالدعاء بالتوفيق للحاضرين وبعد ذلك توجه الجميع الى لجنة التبرع باقبال وحماس زائدين ولا زالت الوفود تتوالى على قصر الامارة حيث لجنة التبرع حتى كتابة هذه الرسالة ..

وهذه هى الكلمة التى القاها الاستاذ سعد بن محمد ابو حميد فى ذلك الاحتفال الكبير :

أيها الاخوان المجتمعون ، أيها المسلمون ، أيها العرب يا أصحاب الشيم ، يا أصحاب الفضل والكرم .. ان هذا اليوم هو الخامس عشر من شعبان والذى قد اجتمعتم من أجله فى قصر الامارة تحت رئاسة سعادة أمير رنيه وفضيلة القاضى .. اجتمعتم من أجل هذا اليوم الخالد هذا اليوم الذى تفضل مولانا صاحب الجلالة الملك المعظم فاطلق عليه اسم يوم الجزائر عن الجزائر المجاهدة .. الجزائر المقاتلة الجزائر العربية ، ولكن اسمحوا لى أيها الاخوان أن أوضح لكم قليلا عن هذه الجزائر ان الجزائر بلد عربى يسكنه ما يقرب من ثمانية ملايين نسمة من العرب ويحدها من الشمال البحر الابيض المتوسط ومن الجنوب الصحراء الكبرى الافريقية ، ومن الغرب مراكش أقصى بلد عربى فى الغرب ويحدها شرقا تونس فليبيا فمصر التى تعرفونها هذه حدودها الجغرافية .. أما عربها فهم عرب أصل مسلمون متمسكون بالدين الاسلامى ،لهم شيمتهم العربية ولهم طابعهم العربى وهم كما تسمونهم أن تطلقوا عليهم (بنى هلال) الذين تتناقلون أساطيرهم واقاصيصهم البطولية .. أيها الاخوان ، هذه الجزائر وهؤلاء عرب الجزائر قدمتها لكم فى ايجاز .. بقى أن تعلموا ماحل بهذا البلد العربى الاسلامى الحبيب فياله من علم ويا لها من فاجعة .. ان الجزائر الآن تتعرض لكارثة تقشعر من ذكرها الجلود لا بل القلوب .. أيها الاخوان اخوانكم فى شقيقتكم الجزائر قد حل بهم ظلم رهيب حل بهم طغيان وانتقام ، لقد بطش بهم الاستعمار الفرنسى ونكل بهم أشد تنكيل .. لقد جاءهم الاستعمار الفرنسى فى ثوب الراهب المصلح الداعى الى الخير فانخدعوا لطيبة قلوبهم وصدقوه وتعاونوا معه فاستولى على بلادهم بطريق الخداع والنفاق واسترق الاحرار واستغل ضعفهم واستتب له عليهم مايريد

أيها الاخوان .. لم يستكف الفرنسيون بالاستيلاء على البلاد واستعباد أهلها واستغلال مصالحها الحيوية ، بل راح يحارب الروح العربية ويحارب الطابع العربى وليس ذلك فقط فقد وكن جهوده لمحاربة الدين الاسلامى ، وفرض عليهم لغته الاجنبية البغيضة فرضا وحرم عليهم التعليم فى المدارس باللغة العربية وحرم تعليم الدين الاسلامى وحرم على العرب الشور والاعتزاز بعروبتهم واذاق الذل لكل من يعارض رغبته ولكن اخوانكم عرب الجزائر لم يستكينوا ولم يستهينوا ، بل تحركت فيهم الروح العربية وبلغت بهم النخوة حد الغليان فثاروا على المستعمر يدافعون عن حريتهم ويدافعون عن كرامتهم ويدافعون عن دينهم الاسلامى وعن عروبتهم المنتهكة ، وشبت الثورة فى طول البلاد وعرضها وأذاقوا المستعمرين طعم المرارة .. ولكن كما تعلمون أيها الاخوان فالمستعمر يملك الحديد والنار ويملك الطائرات والمدافع والدبابات ويملك آلات الحرب الحديثة ، بينما اخوانكم لا يملكون سوى سلاح العزيمة والقوة والايمان والاقدام ودافع الانتقام لدينهم وعروبتهم ، وقد قابل المستعمر هذه الثورة بالوحشية والطغيان والجبروت ، فسخر آلاته الحديثة للانتقام من عرب الجزائر واستعمل الحشد الكبير المسلح وبين الوطنيين العزل من السلاح ..

أيها الاخوان .. كما قلت لكم قبل ذلك انها تقشعر القلوب من ذكر اعمالهم الوحشية وانه لا بد ان نذكر لكم بعض أعمالهم العدوانية لعلكم تشاركون اخوانكم فى الجهاد والكفاح ولو بقلوبكم ومشاعركم لقد قام المستعمرون الفرنسيون بقتل الرجال الذين يستطيعون القبض عليهم وقاموا بقتل الشيوخ المسنين ، وقتلوا الاطفال الصغار الذين لم يبلغوا الحلم وشردوا النساء وهتكوا الاعراض وأحرقوا المزارع وهدموا البيوت .. وتصوروا أيها الاخوان ان من وحشيتهم أنهم يمسكون بالنساء الحوامل ويبقرون بطونهن لزعمهم أنهن سيلدن أطفالا يكبرون ويحاربون فى صفوف المجاهدين الاحرار .. أيها الاخوان أيها العرب المسلمون يا أهل الغيرة العربية ماذا ترون حيال هذا الطغيان المنكر ؟ ماذا ترون حيال هذا الشعب المبتلى بوحوش الانسانية ؟ .. اننى أعرف ، بل اننى أثق أنه لو جاء الى أحدكم شخص ولو كان لا يمت الى العربية بصلة ، ثم استجار به من ظلم ظالم فانه سيجيره وسيبذل فى سبيله كل ما يستطيع ولا ريب فى ذلك فتلك شيمة العرب وغريزتهم التى جبلوا عليها ..

أيها الاخوان .. لما كانت هذه طبيعتكم وهذا ايمانكم ، فما هو موقفكم اليوم من اخوانكم فى الدين وفى اللغة وفى العنصر وقد وصل اليكم نداؤهم يستجيرون بالله ثم بكم من ظلم لم يسبق له مثيل منذ خلقت الدنيا ..

أيها الاخوان لقد دعاكم عاهلكم سعود الاول ، دعاكم لتستجيبوا لاخوانكم المضطهدين وبلغ اليكم صوتهم الذى يقطعه المستعمر عن الوصول اليكم .. أيها الاخوان كلكم مؤمنون ومسلمو الجزائر مؤمنون ، وكلكم تعرفون قول خير البرية صاحب الجهاد الكبير رسولكم محمد صلى الله عليه وسلم (المؤمنون كالبنيان يشد بعضهم بعضا) فاليوم وقد تقدمكم صاحب العطف الاول فى دنيا العروبة ، تقدمكم وفرض على نفسه زكاة الجهاد وكان هو اول من بذل اخوانكم المقتلين المعذبين ، لقد هذه واى سمو هذا حين تقتفون اثر قائدكم الى الاحسان فاعتبروا يا أولى المروءة واعتبروا يا أولى الشيمة ويا أهل العربية الاصيلة لقد دعاكم عاهلكم لتساعدوا اخوانكم المقتلون المعذبون ، لقد أناطكم صاحب الجلالة بهذه المهمة ليشعركم بالمسؤولية نحو اخوانكم المجاهدين فى الجزائر وليغرس فيكم روح التعاون والتعاضد والتعاطف . يا أهالى رنيه الكرماء يا أهل الشيمة والمروءة ، كونوا عند حسن الظن بكم وارفعوا اسم بلادكم وتمسكوا بثقة عاهلكم التى طرحها عليكم .. ان هذه المهمة بمثابة التجربة لكم ولبلادكم ان صاحب الجلالة سيعتبركم بمدى استجابتكم فساعدوا اخوانكم ، ادفعوا لهم ما تستطيعون ولا تترددوا وليتصور كل منكم اليوم انه قد اضافه جزائرى واكرمه وذبح له الذبائح .. فانظر مليا أيها الاخ العربى الى هذا المقام وتبرع بنصف تكاليف هذه الكرامة ، تبرع بربعها ، تبرع بما ترى انه يليق بقدرك ، تبرع بما يرفع اسمك ، تبرع وكانك تشعر ان ما تدفعه فى هذا السبيل يضيف سدا ويضيف حاجزا ويضيف قوة فى صفوف اخوانك الجزائريين تصور ان ما تدفعه سيقوم بكساء امرأة كشف سترها الفرنسيون ، تصور ان ما تدفعه سينقذ أطفالا صغارا فتك بهم الجوع من جراء تشريدهم ونهب قوتهم من قبل المستعمرين ، تصور انه سيقوم برد الروح الى شيخ وكهلة قتلهم البرد القارس والذى قد سرق الفرنسيون دفئهم ، تصور انه سيكسبهم شجاعة وقوة ويأتى لهم بسلاح يقاتلون به الاعداء ..

أيها الاخ العربى ، لا تتعذر ولا تتبرم ، فهذه بلدك الجزائر وهؤلاء اخوانك الجزائريون وقد علمت ما حل بهم فوفر من طعام أبنائك واقتصد فى كسائهم وتبرع لهم فانهم فى حاجتك اليوم فهذا يوم الجهاد الاكبر .. أيها الاخوان ، تأكدوا ان ما ستدفعونه سيقوم بالدفاع عنكم أنتم وعن اخوانكم فى كل البلاد العربية فانه قد جاء فى الاخبار الاخيرة أن الاستعمار الفرنسى قد اعتدى على تونس ، وكلكم تعرفون المثل القائل (من تغدى بصاحبى تعشى بى) .. فالاستعمار اليوم اعتدى على تونس وغدا ليبيا وبعد غد مصر ، وما مصر عنكم ببعيد .. أيها الاخوان قبل أن أختتم كلمتى هذه اود ان أذكر لكم ان اخوانكم فى الجزائر يقاتلون منذ حوالى أربع سنوات ويتلقون المساعدة من البلاد الاسلامية فى العالم العربية والغير عربية ومنها أندونيسيا والهند ويوغوسلافيا وغيرها من دول العالم الغير عربية والغير اسلامية فكيف بكم وانتم العرب .. اننى اظن بل أثق أنكم ستشعرون ان لكم الاحقية والاولوية فى مساعدة اخوانكم المقتولين المعذبين الذين اصيبوا فى عقر دارهم بطغيان الاستعمار .. أيها المجتمعون لداعى الخير ارفعوا اسم بلادكم ، وابذلوا ما استطعتم فان صاحب الجلالة الملك المعظم سيفتخر بكم غدا حين تستجيبون لدعائه وفقكم الله لفعل الخير والسلام عليكم ورحمة الله وبركاته .

تنظيم المرور..

ان الذى ينظر الى التقدم والعمران فى مدينة جدة اليوم ويقارن بين وضعه السابق وما وصل اليه الآن من التقدم والازدهار ليدهش حقا ، وقد صاحب هذ التقدم فتح شوارع جديدة لتساعد على سرعة المواصلات وانتظامها وقد جرى تنظيم حركة المرور فى شوارع جدة وضواحيها تنظيما احسن مما هو فى السابق ، واننى ارجو له التقدم والنجاح ، وقد نظمت بعض الشوارع والميادين الهامة منها لايزال او فى طريقه الى التنظيم والتحسين ومن ضمن هذه الشوارع والميادين التى لم تنظم فيها حركة المرور بعد المنطقة المهمة الآتية :

تقع هذه المنطقة فى طريق جدة – المدينة المنورة وبالتحديد فى منطقة البغدادية ، انها تقع بجوار قهوة المعلم محمد سرور ، على يمين الذاهب الى المدينة المنورة ويقع امام هذه القهوة شارع مدينة الملك سعود العلمية الذى تسلكه يوميا عشرات السيارات فى طريقها من والى المدينة العلمية ، ان هذه النقطة بالذات ملتقى ستة خطوط متداخلة مع بعضها البعض وهذه الستة خطوط تسلكها مئات السيارات يوميا ، وأولها الخط الموصل من مدينة جدة الى المدينة المنورة

٢ – الخط الموصل من مدينة جدة الى هذه المنطقة ثم يأخذ طريقه الى شارع مدينة الملك سعود العلمية .

٣ – الخط الموصل من طريق المدينة المنورة الى جدة رأسا

٤ – الخط الموصل من طريق المدينة المنورة الى هذه المنطقة ، ومنها الى شارع المدينة العلمية ،

٥ – هناك خطان آخران يبدآن من شارع المدينة العلمية احدهما يتجه الى مدينة جدة .

٦ – والآخر يتجه الى طريق المدينة المنورة فاصبح المجموع ستة خطوط تلتقى كلها فى نقطة واحدة وهى الواقعة ما بين قهوة المعلم محمد سرور وشارع المدينة العلمية .. اضف الى ذلك انه توجد فى أول شارع المدينة العلمية بعض العمارات الحديثة والتى مازال العمال يعملون بها وقد تركوا المخلفات والمونة المستعملة فى عرض الطريق امام العمارات المذكورة، فاصبحت تسد الطريق وتجعله يبدو وكانه زقاق ضيق وليس بشارع كبير ، وحدث فى بعض الايام السابقة ان كانت هناك اربع سيارات تريد الدخول الى شارع المدينة العلمية وفى نفس اللحظة كانت هناك عشرات السيارات التى تحمل الطلبة خارجة من هذا الشارع فى هذه اللحظة حصل بين بعض السائقين نوع من التعنت وكانت النتيجة ان اصر كل منهم على عدم التحرك من مكانه وبقى المرور معطلا فى هذه المنطقة زهاء ربع ساعة .. لو كان توجد نقطة للمرور فى تلك المنطقة لما حدث كل ذلك ولاستطاع رجل البوليس ان ينظم السير ولا يدع مجالا لشىء من التعنت والاصرار ، اننى ارجو تنظيم هذه المنطقة واقامة نقطة للمرور بها ليستطيع الانسان ان يأمن على نفسه وعلى انجاله من الموت وكذلك يأمن على سيارته ان يصيبها مكروه يرغمه على الذهاب بها الى مستشفى السيارات .. اننى وسكان مدينة جدة فى انتظار همة قلم المرور لتحقيق ما ذكرت .

وارجو الله للجميع دوام التوفيق

محمد ابراهيم بخش

المتفوقون
فى اختبار نصف السنة
بالمدرسة السعودية بابها

السنة السادسة :
يحيى بن محمد بن يحيى ، ابراهيم محمد بريدى ، متعب بن مشلح بن هشيل

الخامسة :
عبد الله بن محمد الحميدى ، عبد الله بن حمد البيشى ، محمد ابن احمد النجدى

الرابعة :
يحيى بن حاضر ، احمد العبيدى واحمد عبد القادر المهندس .

الثالثة :
محمد بن جابر ، سعيد بهلول وعوض السمترانى

الثانية – ا :
عبد الله بن على ، حسن بن جابر ، محمد عبد الله مؤمن

الثانية – ب :
حسين بن احمد ، على بن محمد الحفظى ، فارق محمد الواسعى

اول – ا :
محمد بن فرحان ، مشبب الجماعى ، عمر بن على نجار

اول – ب :
محمد حسين اسكندرانى ، سعيد محمد أنور ، عبد الرحمن ابن على الشمرانى .

رسالة ابها
فى المدرسة السعودية
من نديم الرافعى :

زار المدرسة السعودية بابها سيادة الفاضل الاستاذ محمد حسين ابراهيم مفتش اللغة العربية ، وقد طاف على جميع الفصول وحضر دروس اللغة العربية بفروعها العامة أثناء تادية المدرسين لرسالتهم السامية فسر كثيرا بما شاهد من نهضة ثقافية ونظام واتقان ، واعجب بروح التفاهم السائدة بين حضرة المدير القدير ولفيف الاساتذة الجهابذة، وقد سجل اعجابه وتقديره رسميا فى سجل الزيارات ، فشكرا لهمته وتوجيهاته الرشيدة .. أدام الله جلالة العاهل المفدى راعى العلم وحامى حمى النهضات ، فخر العرب وذخر الاسلام .

المكيفات الاقتصادية للأغنياء والفقراء
مصروف كهربائى بسيط وقوة تبريد ١٠٠٠ قدم مكعب
كبيرة ورخيصة الثمن
نافوخ

يندفع ٨ أمتار
متنقلة للنوافذ والمكاتب وعلى الأرض
الوكيل العام فى المملكة العربية السعودية
عبد العزيز م . حسنين واخوانه مكة – الغزة

شركة المقاولات والنجارة الحديثة بمكة وجدة

يسر شركة المقاولات واعمال النجارة بمكة وجدة أن تعلن للجمهور الكريم بانها مستعدة لتلبية جميع طلباته لاعمال النجارة ومستلزماتها – مقاعد طلبة – ماصات – دواليب – شبابيك ، وانها ترحب بزائريها بمحلها بجرول على يمين الذاهب لجدة خلف الابواب .

مناقصة توريد مجموعة خطوط ارضية لزوم مصلحة البرق والبريد

تعلن وزارة المواصلات انها طرحت فى المناقصة العلنية توريد ثمانية آلاف متر مجموعة خطوط ارضية (كابلات) سبعة مائة وخمسين خط مزدوج عشرة رطل للميل للخدمة الهاتفية ، وثمانية آلاف متر مجموعة خطوط ارضية ذات خمسين خط مزدوج عشرة رطل للميل للخدمة البرقية لزوم مصلحة البرق والبريد بموجب الشروط والمواصفات التى يمكن الحصول عليها من الادارة المالية بمبنى وزارة المواصلات بالرياض لقاء مبلغ خمسين ريالا .

وتقدم العطاءات داخل طرف مختوم بالشمع الاحمر ومعنون باسم حضرة صاحب السمو الملكى وزير المواصلات ويكتب على احدى حافاته مناقصة توريد (كابلات) وسيتم فتح العطاءات المقدمة فى هذه المناقصة يوم ١٣٧٧/١٠/١٤ الموافق ٦ نوفمبر ١٩٥٨

للأهمية

يعلن جميل محمد على قطان وأولاده للعموم ان النجارين يوسف شهدى المصرى وعدلى مصطفى راضى اللذين سيسافران الى بلادهما فى نهاية شهر رمضان فكل من له حق عليهما من بقية اعمال أو خلافه فليتقدم بمطالبة المذكورين من طريق الجهات المختصة مع اشعارنا بذلك للمعلومية والمساعدة وكل من لم يتقدم فى خلال هذه المدة فنحن المذكورين غير مسؤلين عن ذلك ولذا حرر اعلانه .

المحكمة الشرعية بجدة

انهى محمد العبد الله الصالح بان من الجارى فى ملكه كامل الحوش ارضا وبناء الكائن فى الشرفية الآيل اليه بطريق الشراء الصحيح الشرعى المحدود شرقا انقاض عبد الله السحلى وطول هذا الضلع ٢٠ر٢١ وغربا ممر بعرض ٣ر٣٠ سنتما عند الطرف الجنوبى ابن جلان وشمالا انقاض محسن ابن فهد الفشى وطول هذا الضلع بن فهد الفشى وطول هذا الضلع ١٠ر٩ وجنوبا ممر بعرض ٥ر٦٠ سنتما عند الطرف الشرقى وبعرض ٧ر٧٠ عند الطرف الغربى ومن انقاض السيد الميدروس وانقاض أخرى قائمة على الاملاك الحكومية وطول هذا الضلع ٢٦ مترا وقد كان محاطا بانقاض من اللبن ثم ازيلت هذه الانقاض وانشا فى مكانها انقاضا من من البلك ولازال كامل المحدود تحت يده وتصرفه وطلب اعطاءه حجة تصرف بذلك فكل من له معارضة فعليه مراجعة المحكمة خلال شهر من تاريخه .

اعلان هام
من شركتى المشاريع والمبانى العامة

تعلن شركتا المشاريع والمبانى العامة بالرياض بانهما غير مسؤولتين عن اى دين يقع على أحد عمالهما من أى جهة كانت الا اذا وافقتا على ذلك مقدما وبصورة خطية وسوف تكونان خاليتى المسؤولية من اى دين مالم يكن معتمدا منهما .

بيع صندلين بحريين بالمزاد العلنى

تعلن الرئاسة العامة لخفر السواحل والموانىء بجدة أنها ترغب بيع الصندلين العائدة لها بالمزاد العلنى بواسطة الدلال احمد صعيدى فعلى الراغبين فى الشراء الحضور الى الادارة المذكورة فى مدة شهر من تاريخه ..

تهتم شركة الزيت العربية الأمريكية اهتماما متواصلا بتوظيف المهرة من العرب السعوديين أصحاب الحرف وذوى المؤهلات العلمية الكافية التى من شانها ان تمكنهم من التدرب على مختلف اعمال المكاتب . يجرى اختبار طالبى الوظائف استنادا الى المهارة والخبرة السابقة . يختار المتقدمون لهذه الوظائف على أساس نتائج الامتحانات والمقابلات الشخصية . ان الشركة فى حاجة الى حاملى الشهادات الثانوية الذين بامكانهم اجتياز اختبار الكفاءة والفحص الطبى .

وتحتاج الشركة – بالاضافة الى ذلك – الى العرب السعوديين من خريجى الجامعات فى مختلف أنواع التخصص وخاصة أولئك الذين تخصصوا فى المواضيع العلمية والهندسية مثل الكيماويين ، ومهندسى البترول والجيولوجيين والمتخصصين فى مختلف حقول الهندسة الأخرى .

ومن ضمن الفوائد التى يحصل عليها الموظف : المسكن ، الاشتراك فى مشروع الادخار ، اجازات سنوية براتب ، العناية الطبية ، مطاعم الشركة .

تفتح مكاتب التوظيف التابعة لشركة الزيت العربية الأمريكية ابوابها للمتقدمين من العرب السعوديين فى مناطق عملها الثلاث : الظهران وبقيق وراس تنورة .

شركة الزيت العربية الأمريكية – الظهران – المملكة العربية السعودية

افتتاح مكتبة الاذاعة السعودية

نشرنا منذ يومين نبأ افتتاح مكتبة الاذاعة السعودية ، فى صالة خاصة بدار الاذاعة السعودية بالمديرية العامة للاذاعة والصحافة والنشر بجدة ، فى احتفال فخم كريم شهده كثير من كبار رجال العلم والادب والفضل ، وبعض سفراء الدول الاسلامية ، وفيما يلى ننشر طائفة من الصور لذلك الاحتفال الرائع

سعادة الاستاذ عبد الله بلخير المدير العام للاذاعة والصحافة والنشر وحوله رؤساء تحرير الصحف السعودية فى حفلة افتتاح مكتبة الاذاعة السعودية

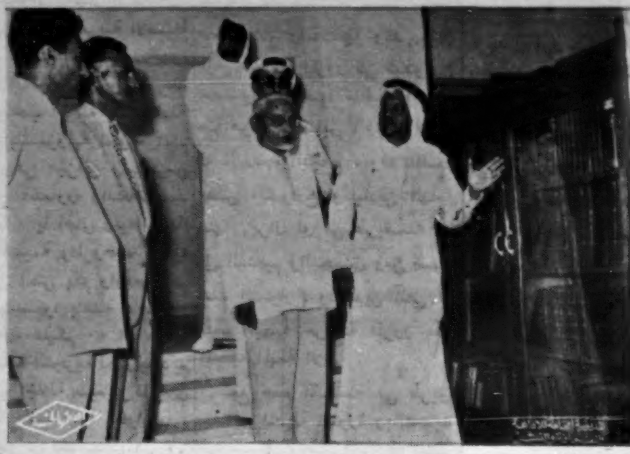

سعادة السيد خاجا شهاب الدين سفير الباكستان لدى المملكة العربية السعودية يتجول فى مكتبة الاذاعة السعودية ومعه سعادة المدير العام للاذاعة والصحافة والنشر ..

جناب الملحق الصحفى بالسفارة الامريكية بجدة فى حفلة افتتاح مكتبة الاذاعة السعودية

٢٩ دولة تشترك

فى الدورة الاولمبية القادمة

روما ـ ى ٠ ب ـ

فى برقية لليونايتدبرس ان عدد الدول التى ستشترك فى الدورة المقبلة فى الدورة الاولمبية سيبلغ رقما قياسيا ، وستعقد الدورة القادمة فى روما فى عام ١٩٦٠ ٠ وقد اعلنت تسع وعشرون دولة منذ الآن عن رغبتها فى الاشتراك فى هذه الدورة ٠

سعادة سفير الباكستان يقدم بعض الكتب القيمة هدية لمكتبة الاذاعة

.. دردشة ..

قال افلاطون الحكيم :

اطلب فى الحياة العلم والمال ، فالخاصة تفضلك بما تحسن ، والعامة تفضلك بما تملك .

والراوى يقول فى شرحه :

. اجتهد يا اخى فى طلب العلم والمعرفة ، وابذل فى سبيل ذلك كل ما تستطيعه وتقدر عليه .. فالحياة مسالكها مظلمة ووعرة ، وليس فى امكانك اقتحامها الا بالعلم والمعرفة ٠٠ ولا ترضى بان تعيشى جاهلا ، فتكون فى عداد الاموات لا الاحياء ٠٠ قال تعالى : قل هل يستوى الذين يعلمون والذين لا يعلمون ٠ وقال صلى الله عليه وسلم : طلب العلم فريضة على كل مسلم ومسلمة ٠٠ وقال ايضا : اطلبوا العلم ولو فى الصين ٠ وقال ايضا : لو ان بينك وبين العلم بحارا من نار فخضها اليه ٠٠ وغير ذلك مما ورد فى الحث على طلب العلم وفضائله ٠

ثم عليك يا اخى ايضا بطلب المال وكسبه بالطرق المشروعة ، وتجنب الحرام والشبهات ، ففى الحديث الشريف : فمن وقع فى الشبهات فقد وقع فى الحرام الخ ٠٠ واعلم ان الخاصة من الناس يحترمونك ويفضلونك من اجل علمك ومعرفتك ، لانهم يقدرون فيك العلم ، وينشدون منك المعرفة ٠٠ واما العامة فانها لا تحترمك وتفضلك الا من اجل ثروتك ومالك ، فشتان بين هؤلاء وهؤلاء ٠٠ وطوبى لمن جمع بين العلم والمال ٠٠ والهادى والمعطى هو الله ٠٠

محمد على راوا

ان حبر كوينك
يفوق كل نوع حبر قد استعملته

كما ان حبر كوينك يجري احسن ما يكون فى قلم باركر وبسهولة فائقة فانه كذلك يحسن الكتابة فى اي قلم حبر آخر
لماذا ؟ لان حبر كوينك هو الحبر الوحيد الذي يحتوي على مادة سولفكس محلول .
ان سولفكس محلول هو تحسين جديد فى الحبر خاص باركر
وان هذا الحبر بالاضافة الى سهولة كتابته ونعومتها يعمل باستمرار كمنظف لقلمك .

PARKER Quink ROYAL BLUE

جرب الآن حبر كوينك فتتأكد من حسن ثباته واستمراره
ان حبر كوينك الحبر الوحيد الذي يحتوي على مادة سولفكس محلول هو من صنع باركر اشهر اسم فى العالم بصناعة الادوات الكتابية

PARKER Quink

الاسعار : (اونس واحد) ½ ريال
(٢ اونس) ¾ ريال (٤) اونس ١ ريال
الموزعون : ديوس ابناء عم
صندوق البريد ١٥٧ ـ جده
Q2E-12

أسعد الأوقات
هى التى تقضيها الى جانب آخر طراز من الجهاز الممتاز
راديو
تليفونكن
TELE FUNKEN
الألمانى
زعيم اجهزة الراديو فى العالم
نماذج مختلفة من تليفونكن ١٩٥٥
لكافة الأغراض سواء منها راديو بالكهرباء أو البطارية الجافة يصلح للمنزل كما يصلح للاستعمال فى الصحراء .
والأجهزة مزودة بحولات للفولت تبدأ من ١١٠ إلى ٢٤٠ فولت للتيار المتقطع ٥٠ أو ٦٠ سايكل .
وبالمعارض كافة قطع الغيار وبطاريات الراديو
ابراهيم الجفالى واخوانه
محلات العرض والتوزيع : مكة ـ جده ـ المدينة ـ الطائف ـ الدمام ـ الرياض

همسات . . .

من واقع الحياة

عزيزى القارىء الكريم دعنى اهمس فى اذنك واقول لك لا تضرب ابناءك بل خذهم باللين والعطف فهو اجدى وانفع والا اذا كنت مصرا على رأيك غير مكترث لنصح من عاش ردحا من الزمن تحت نير الضغط والضرب فاننى اضع بين يديك هذه المسرحية التى عشت فيها والدور الذى مر بى وارجو منك ان تكون حكما لها أو عليها داعيا الى ضرب الابناء والقسوة عليهم أو نابذا اياه ..

كنت آنذاك فى الخامسة عشرة من عمرى اعيش عيشة هانئة مستقرة يحيط بى اخوة كرام ينظرون الى مستقبلى نظرة كلها تفاؤل ومحبة ويريدون لى ان أنهج نهجهم فى الحياة وان اسير فى الاتجاه الذى ساروا فيه ، ولكن جلساء السوء كفاك الله شرهم ، ووقاك اذاهم ابو على هذه النعمة وهذا الحب والعطف فاخذوا يتقربون منى ويخطبون ودى الى ان اصبح مجتمعهم لا يكاد ان يخلو من جلوسى معهم ومصاحبتى اياهم ومشاركتى لهم فى ادمان السجائر والهروب من المدرسة وما الى ذلك ، وفى هذا الوقت بالذات بل وفى هذه السن التى تسمى فى حياة الانسان بدور المراهقة وتكوين الشخصية بدأ الضغط وتكوين الشخصية بدء الضغط والضرب يحيق بى من اخوتى الكرام لكى اقلع عن التدخين ومصاحبة الاشرار ، ولكن حب تكون الشخصية واثبات الرجولة مبكرا طغى على كيانى فقابلت الضرب بعدم المبالاة فتكرر الضرب منهم وعدم المبالاة منى لاننى عزمت على ان اسير فى الطريق الذى اخترته لنفسى وكانت عزيمتى صادقة ولن يحول اى شىء بينى وبين تحقيقها ، وهكذا ياصديقى القارىء تحولت شخصيتى وتطورت ، فمن الوداعة والاستقرار الى الشر والضياع .

اننى اعرف ياصديقى الكريم بانك سوف تتساءل وتقول محال ان تعود المياه الى مجاريها وان يعود الكتان كما كان لقول المثل السائد فى بلادنا (من شب على شىء شاب عليه)

عزيزى القارىء انى لا اكذبك القول عندما اعود واهمس فى اذنك واقول ان المياه قد عادت الى مجاريها وان الكتان عاد كما كان ولكن لا بالضرب والشدة بل بالعزيمة الصادقة التى تمردت بها ، العزيمة التى جعلتنى اتمرد واخرج عن الطوق الذى اراد اخوتى ان يدخلونى فيه بالضرب والقسوة وكانت عزيمة الدخول فى عالم الاستقامة اقوى من ان يقف اى حائل دون تحقيقها او السير بها واخيرا اترك الباب مفتوحا امام انظار رجال التربية والتعليم وكل ذى رأى صائب لبحث هذا الموضوع بحثا شاملا لنتخذ منه طريقا ممهدا للسير فيه وتربية ابنائنا تربية قويمة صحيحة ليكونوا دعاة خير ومحبة لا دعاة شر وفساد ..

هدانى الله واياكم الى الصراط المستقيم انه نعم المولى ونعم النصير .

مكة ـ محمد سعيد جمال

افضل الأقلام
لأفاضل القوم
ان قلم «شيفرز سنوركل» يعطيك ما يجب ان تجده فى الاقلام الممتازة
SHEAFFER'S SNORKEL pen
« شيفرز »
القلم لا يحتاج الى مسح لان طرف الريشة لا يمس الحبر
النظافة وسهولة التعبئة
السرعة وسهولة البداية
سهولة الكتابة
« شيفرز »
شاهد هذا القلم العجيب الذي لا يحتاج الى تغطيس في الحبر
اشكال رائعة جميلة
« شيفرز »
احسن من يصنع الاقلام
SHEAFFER'S
اشكال وانواع مختلفة : اختر الموديل الذي تريد ونوع الريشة لخط العريض والرفيع واللون الذي تريد
المخابرات مع :
SHEAFFER PEN (N. Y.) EXPORT SALES, INC.
381 Fourth Avenue
New York 16, N. Y., U.S.A.